So tragen wir dazu bei, dass Ihre Biogasanlage Höchstleistungen erbringt.

Bewährte Leistung ist die Grundlage der Produkte von Mobil Schmierstoffen - unsere Produkte sind so konzipiert, dass sie aussergewöhnlichen Anlagenschutz und lange Öllebensdauer bieten. Hier sehen Sie nur einige unsrer Hochleistungsreihen für Ihren Betrieb. Eine vollständige übersicht unserer Produkte finden Sie auf **www.eberhart.ch**.

❶ **Gasmotor**
Motor (Viertakt, Turbolader, Schnellaufend)
Mobil Pegasus 605 Ultra 40, Mobil Pegasus 605, Mobil Pegasus 610, Mobil Pegasus 705, Mobil Pegasus 710

❷ **Generator**
Offene Lager - **Mobilith SHC 100**
Lager - **Mobil DTE Oil Namen Reihe**

❸ **Pumpen**
Pumpe - **Mobil DTE 10 Excel Reihe, Mobil DTE 20 Reihe**
Offene Lager - **Mobilith SHC 100**

❹ **Gasverdichter (Vakumpumpe)**
Ölgefluteter Schraubenverdichter - **Mobil Glygoyle Reihe**
Kolbenverdichter - **Mobil Glygoyle Reihe**

❺ **Luftwärmetauscher**
Lüfterlager - **Mobilith SHC 100**
Ofene Lager - **Mobilith SHC 100**
Getriebe - **Mobil SHC 600 Reihe**

VERSCHIEDENE (nicht abgebildet)
Ventile
Ventilpackung - **Mobilith SHC 100**

Anlassluftverdichter
Ölgefluteter Schraubenverdichter -
Mobil Rarus SHC 1020, Mobil SHC Rarus
Kolbenverdichter (luft- oder wassergekühlt) -
Mobil Rarus 800 Reihe
Elektromotorlager - **Mobilith SHC 100**

Gasverdichter (Einspritzpumpe)
Ölgefluteter Schraubenverdichter - **Mobil Glygoyle Reihe**
Kolbenverdichter - **Mobil Glygoyle Reihe**

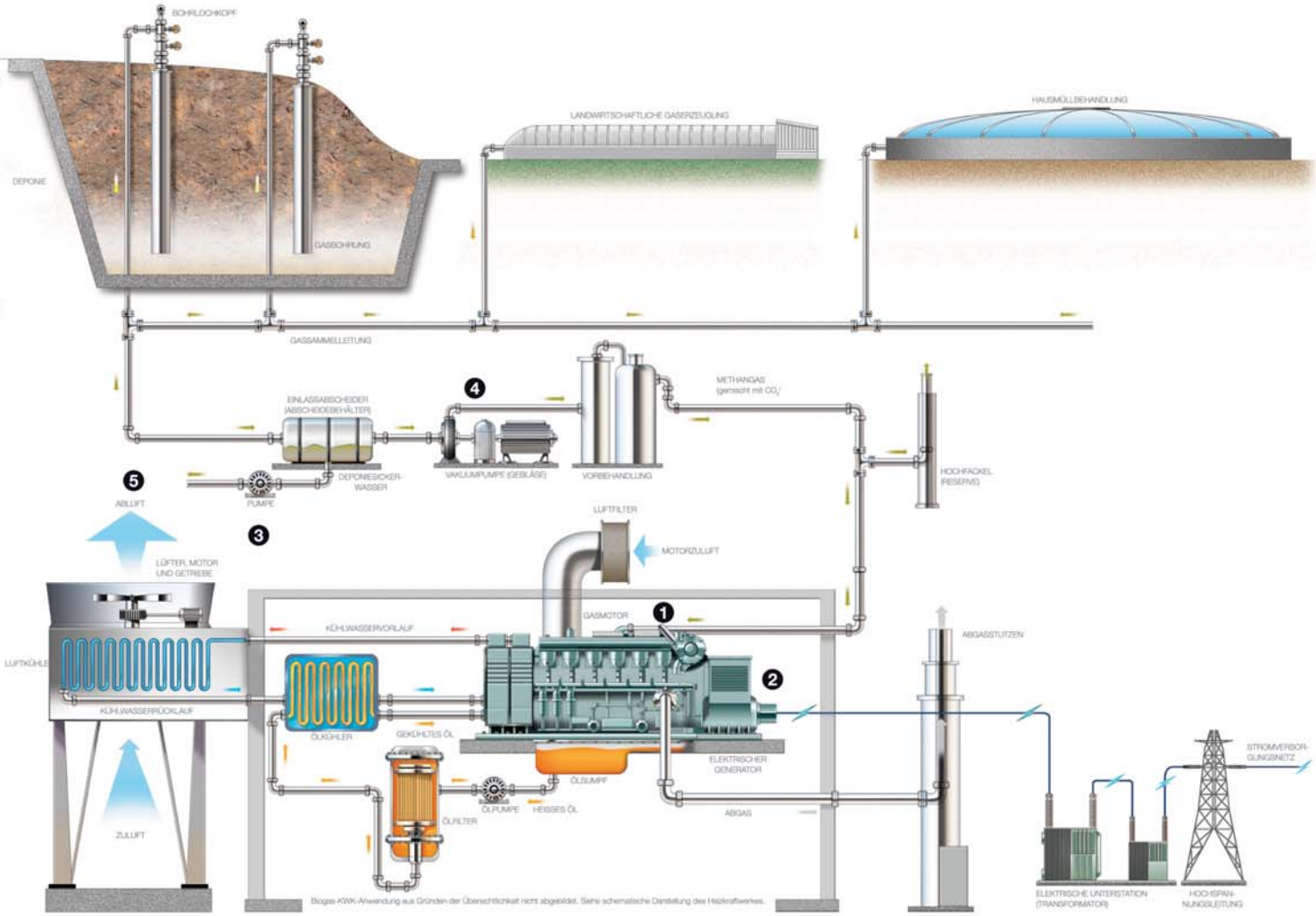

Hinweis: Die schematischen Darstellungen und Produktempfehlungen dienen nur als allgemeine Hinweise. Die aufgeführten Produkte sind normalerweise Produktnamen. Bitte sehen Sie im Handbuch des Anlagenerbauers nach, um endgültige Schmierstofempfehlungen zu erhalten, oder wenden Sie sich wegen zusätzlicher Produkte an das Eberhart Schmierstoffe AG- Team.
NICHT MASSSTABGETREU.

Mobil Industrial Lubricants